



### Mairie

☎ 02.96.25.40.03  
Fax. 02.96.25.48.02

Mail : [mairielamotte22@orange.fr](mailto:mairielamotte22@orange.fr)

Site : [www.lamotte22.com](http://www.lamotte22.com)

**Horaires d'ouverture** : Lundi, mardi, mercredi, vendredi : 8h30-12h/13h30/17h et samedi 8h30/12h.

### Contacts Maire et Adjoint :

**Guilleret Jean Pierre** : sur rendez-vous

**Tachon Gilbert** ☎02.96.25.45.67

**Etienne Guy** ☎02.96.25.46.38

**Jambin Robert** : ☎ 02.96.25.41.57

**Malestroit Sylvie** ☎02.96.25.46.99

**Gicquel Paulette** ☎02.96.25.49.97

### Ecoles

**Ecole Publique** ☎ 02.96.25.45.74

**Ecole Privée** ☎ 02.96.25.41.25

<http://www.nddlamotte.fr>

**Accueil périscolaire** ☎ 02.96.25.43.16

**ALSH** ☎ 02.96.25.43.16

☎ 02.96.25.45.76	Bibliothèque	Cybercommune
Mardi	16h45/17h45	19h15/20h45 avec animateur
Mercredi	14h/18h30	14h/18h30
Vendredi	16h45/17h45	
Samedi	10h/12h	

### Médecin

Dr Le Talec « La Pie » ☎ 02.96.25.40.01

**Pharmacie** ☎ 02.96.25.40.07

Pierre et Petit « 18 rue Croix Montfort »

Lundi - vendredi : 9h/12h15 et 14h30/19h.

Samedi : 9h/12h30 et 14h/17h

**Cabinet infirmier** ☎ 06.42.36.12.81

**Aide à domicile** ☎ 02.96.25.40.03

**La poste** : ☎ 02.96.25.47.25

Du mardi au vendredi : 14h/16h40

1 samedi/2 (semaine impaire) : 9h20/12h

**Trans'Cidéral** : Fonctionne les mardis, mercredis, samedis (13h30/19 h).

☎ 0 810 22 22 22 (prix appel local)

**Cidéral** : [www.cideral.com](http://www.cideral.com)

☎ 02.96.66.09.09

### DATES À RETENIR

**24/09** : Loto – Comité des Fêtes à la salle Athéna

**02/10** : Repas du CCAS

**07/10** : Accueil des nouveaux arrivants.

**08/10** : Potée de l'école Notre Dame de Lourdes

**15, 16 & 22/10** : Théâtre Lever de rideau

**16/10** : Randonnée du sentier des Loups



# BULLETIN MUNICIPAL

## N° 19

Du 9 au 22 septembre 2011

## INFORMATIONS MUNICIPALES

**REPAS DU CCAS** : Le repas offert par le CCAS aux personnes âgées d'au moins 70 ans aura lieu le dimanche 2 octobre. Vous devez retirer votre carte d'invitation, en Mairie, le plus rapidement possible et avant le 24 septembre. Pour les personnes qui désirent se faire accompagner, le prix du repas est de 20 €. Comme l'an passé, seules les personnes handicapées ou en longue maladie et qui, de ce fait, ne peuvent pas se déplacer pour assister au banquet, recevront un colis pour Noël, à condition de se faire inscrire en Mairie avant le 24 septembre. Il en sera de même pour les personnes hospitalisées à la date du repas.

**ACCUEIL DES NOUVEAUX MOTTERIEUX** : Une manifestation de sympathie à l'intention des nouveaux résidents est organisée le **vendredi 07 octobre 2011** à partir de 19 h à la salle de la mairie. Si vous êtes arrivés dans la commune depuis un an, vous y êtes cordialement conviés. Des invitations vont être envoyées ; toutefois, par manque d'informations, des omissions sont possibles. Nous nous excusons auprès de ces personnes et comptons vivement sur leur présence.



**BIBLIOTHEQUE** : Venez découvrir les nouveaux romans adultes, les mangas, les albums et les revues pour enfants.

La bibliothèque possède un fonds de plus de 3 400 livres dans des domaines variés. L'abonnement annuel de 2 € vous permet d'emprunter revues, livres, CD, DVD, CRrom.

**LES BEBES LECTEURS** ont lieu le 4<sup>ème</sup> mercredi du mois à partir de 9 h 45 ; la prochaine séance à LA MOTTE est programmée le mercredi 28 Septembre.

## AIDE AUX DEVOIRS ET À LA RÉDACTION DE DOCUMENTS :



Des bénévoles de la bibliothèque vous proposent un nouveau service à la demande : aide au travail scolaire pour **les élèves en difficulté ; aide à la rédaction de rapport de stage... Le mercredi entre 16 h et 18 h, sur inscription** aux heures d'ouverture de la bibliothèque.  
☎ 02.96.25.45.76.

**CYBERCOMMUNE** : Reprise des cours le mardi 06/09/2011

L'espace cybercommune vous offre :

- un accès aux ordinateurs pour vous familiariser avec les technologies de l'information et de la communication
- un accès à internet (recherche, e-mail, jeux...)
- l'impression de documents si nécessaire
- des initiations à l'informatique
- conseil auprès d'animateurs  
... et tout cela est **GRATUIT**

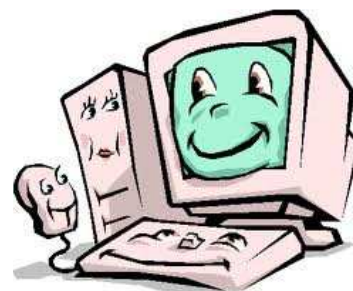

## INFORMATIONS MUNICIPALES

**MENUS DE LA CANTINE SCOLAIRE** : **Lundi 12 septembre** : Œufs au thon, tagliatelles carbonara, cocktail de fruits – **Mardi 13 septembre** : Melon, moussaka (bœuf d'origine française), salade verte, fromage, fruit – **Jeudi 15 septembre** : Concombre à la crème, merguez, boulgour tomate, flan nappé caramel – **Vendredi 16 septembre** : Salade de surimi, dos de colin diéppoise, légumes bio, crème dessert. **Lundi 19 septembre** : Salade de maïs, blanquette de veau, légumes de saison, novly- **Mardi 20 septembre** : Céleri rémoulade, émincé de porc, lentilles paysannes, fromage, œuf au lait – **Jeudi 22 septembre** : Taboulé frais, poulet basquaise, frites, salade verte, fruit – **Vendredi 23 septembre** : Frisée/feuilleté, tajine d'agneau, semoule de couscous, pâtisserie fraîche (**Produits bios**).



**CAP SPORT** : En raison des travaux de la Salle Omnisports, les activités se dérouleront à la Salle ATHENA. Il reste quelques places.

- ☞ GS – CP : **le mercredi** de 11 h à 12 h sauf le cycle 1 qui aura lieu de 14 h à 15 h. 1<sup>ère</sup> séance le 21 septembre.
- ☞ CE – CM : **le mercredi** à partir de 13 h 30 (selon le nombre d'inscrits) sauf le cycle 1 qui aura lieu à partir de 10 h 30. 1<sup>ère</sup> séance le 14 septembre. Inscription et renseignements en mairie. Tarif annuel : 27 €.

**FOYER ROGER JOUAN** : Veuillez prendre note dès à présent du nouveau numéro de téléphone/fax du Foyer Roger Jouan. ☎ 02.56.41.35.00. Fax 02.56.41.35.50.

## REMERCIEMENTS

☞ Mr et Mme Michel MALESTROIT, Laurent MALESTROIT, Francine CRETEL, remercient sincèrement toutes les personnes qui leur ont témoigné leur sympathie lors du décès d'Hélène. Votre présence aux obsèques, vos messages d'amitié, vos envois de fleurs, vos offrandes, messes et dons nous ont profondément touchés.

## PETITES ANNONCES

**À VENDRE** : ☞ Opel Zafira Enjoy 1.9 CDTI 76 000 Kms - 2007- contrôle technique OK. ☎ 02.96.26.72.78.

**À LOUER** : Bâtiment cimenté isolé et Hangar bardé de 450 m<sup>2</sup> pour hivernage de caravanes, camping-car ou autres se trouvant à GAUSSON. ☎ 02.96.28.76.19 / 06.79.53.89.27

**DIVERS** : ☞ Recherche personne se rendant sur LOUDEAC le matin pour emmener un enfant à l'école Saint Anne. Merci de contacter Mr GICQUEL Jérôme au 02.96.25.48.24.

**DO-IN QI GONG RELAXATION** : Le yoga apporte détente, bien-être, il réduit l'anxiété, la fatigue et les effets négatifs du stress. L'absence d'effort musculaire intense met cette discipline à la portée de tous quel que soit l'âge. Les exercices s'exécutent lentement en contrôlant le souffle, la colonne vertébrale se délie, les articulations se dénouent.

Les cours sont assurés par Mme VOIRIN Patricia, professeur de yoga depuis 1979, DO-IN, QI GONG, RELAXATION, SOPHROLOGIE.

Renseignements et inscriptions, le samedi 10 septembre, 28 rue neuve à Loudéac de 10 h à 12 h 30 ou par téléphone au 02.96.28.63.45.

**COUPURES D'ELECTRICITE** : Pour améliorer la qualité de la distribution électrique, ERDF va réaliser des travaux qui nécessitent des coupures de l'alimentation électrique.

Lundi 12 septembre, de 13 h 30 à 17 h

Boquédan ; La Barrière ; La Bécasse ; La Brousse ; La Poterie ; La Volée ; Le Bout es Loup ; Le Chauchix ; Le Longuet ; Le Loup Pendu ; Malaunay ; Rue de la Croix Jartel

Mardi 20 septembre, de 9 h 30 à 12 h et de 13 h 30 à 17 h

La Bichotterie ; La Courbée ; Launay du Bois ; Le Gué L'Epine ; Le Moulin de la Courbée ; Les Courtillons

**DISTILLATION** : A LA MOTTE, le **26 septembre 2011**. Rendez-vous le samedi 24 septembre 2011 pour inscription auprès de Marc Blanchard. ☎ 06.07.69.15.45.

**DON DU SANG** : Les lundi 19, mardi 20 et mercredi 21 septembre de 10 h 30 à 13 h et de 15 h à 19 h au foyer municipal de Loudéac.

**COMMUNIQUE DES PROPRIETAIRES CHASSEURS DE LA BORDURE DU LIE** : distribution des cartes de chasse uniquement aux chasseurs présents le samedi 24 septembre au bar « Le Samba » à Plessala de 10 h à 12 h 30 et de 14 h à 19 h. Pour les non propriétaires, se munir de l'attestation du droit de chasse avec le n° de la parcelle et la superficie signée du propriétaire. (Ce sera la seule journée de distribution de cartes.)

## ***ANIMATIONS / FÊTES***

### **DEPART A LA RETRAITE DE M. MARTEIL :**

L'Association des Parents d'Elèves, l'Amicale Laïque, le Comité des Parents, la Municipalité et les Enseignants vous invitent à fêter le départ à la retraite de

**Monsieur Serge MARTEIL**  
Enseignant de l'école

**Le vendredi 23 septembre**  
**à 18H00**  
**à l'école publique de LA MOTTE.**

À l'issue du vin d'honneur, les associations et les enseignants proposent, à ceux qui le souhaitent, de se retrouver autour d'une table.

Vous pouvez vous inscrire pour le repas (\*) **avant le mercredi 14 septembre** auprès de Régis GUIGUEN ☎ 02.96.25.43.39 ; Alain HEMON ☎ 02.96.25.41.80 ; Nicole MAHEC ☎ 02.96.28.28.36

(\*) prix du repas : 20 € boisson comprise.

### **AMICALE LAÏQUE /Reprise des activités :**

**Gym :** (Salle Athéna à partir du mardi 20/09)

- De 10 h 45 à 11 h 45
- De 20 h 30 à 22 h 00

*Portes ouvertes les 20 et 27 septembre.*

**Country :** (Salle Athéna à partir du jeudi 08 septembre)

- A partir de 19 h 45 pour les Portes ouvertes les 08 et 15 septembre.  
*Cours débutants, intermédiaires et confirmés. Les horaires des cours seront définis en fonction des inscrits lors des 2 premières séances.*

**Atelier informatique :** (Bibliothèque à partir du lundi 12 septembre)

- De 20 h 00 à 22 h 00  
*Portes ouvertes les 12 et 19 septembre.*

**Atelier Tricot & Crochet :** (Foyer Roger JOUAN à partir du 19 septembre)

- De 14 h 00 à 16 h 00

**Renseignements & inscriptions :** Tel ☎ 06.32.61.73.23  
Mail ☎ [al.lamotte@free.fr](mailto:al.lamotte@free.fr)



### **RENCONTRE INTER-ASSOCIATIVES DE JEUNES :**



Depuis avril 2010, nous organisons des rencontres inter-associatives qui permettent aux jeunes du Pays du Centre Bretagne de partager leurs expériences et de se former à l'élaboration de projets locaux.

Cette année et jusqu'à l'été 2012, nous nous engageons dans un projet d'accompagnement, en partenariat avec l'association La ContreMarche. L'objectif est de valoriser les actions des associations de jeunes et de les accompagner individuellement et collectivement dans leurs questionnements.

Une nouvelle rencontre est prévue le :

**Vendredi 23 septembre 2011 de 19h00 à 21h00**  
**Au foyer des jeunes de Plouguenast**

Nous discuterons de l'actualité des associations puis, nous commencerons à préparer un temps fort de restitution et d'échanges (prévu en octobre avec les élus référents à la jeunesse). Enfin, nous ferons des propositions de thématiques d'accompagnement.

Cette réunion sera co-animée par Julian Desbois (Conseil Général des Côtes d'Armor), Patrice Hénaff (Association La ContreMarche), Mathilde Lebreton (Animatrice du Conseil de développement), Céline Le Guen (Coordinatrice Jeunesse au CIAS de la CIDERAL) et Quentin Sallou (Animateur Jeunesse de la Communauté de communes du Mené et de Collinée).

## ANIMATIONS / FÊTES

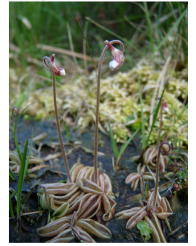

### DECOUVERTE DES PLANTES CARNIVORES :

Monsieur Pierre DANET vous propose une sortie le **samedi 10 septembre** en forêt de LA MOTTE. Rendez-vous devant la mairie à 14 h 30. Inscription en mairie ☎ 02.96.25.40.03. Gratuit.

# LA MOTTE

Près de LOUDEAC 22

**SALLE ATHENA \*\*\* Samedi 24 Septembre 2011  
20 HEURES**

**LOTO**

**Ouverture des portes à 18 heures**

Sélectionné et animé par L-B Animation

Bon Achat 400€  
Bon Achat 200€  
Bon Achat 110€  
Bon Achat 100€

Bon Achat 400€  
Bon Achat 150€  
Bon Achat 100€  
Bon Achat 90€

Bon Achat 75€

Bon Achat 30€  
Bon Achat 30€  
Bon Achat 30€  
Bon Achat 30€  
Bon Achat 30€  
Bon Achat 30€

Bon Achat 35€  
Bon Achat 35€  
Bon Achat 35€  
Bon Achat 35€  
Bon Achat 35€  
Bon Achat 35€

Bon Achat 50€  
Bon Achat 50€  
Bon Achat 50€  
Bon Achat 50€  
Bon Achat 50€  
Bon Achat 50€

Série alimentaire  
Série corbeilles de fruits

Série alimentaire

Série gourmande  
Série corbeilles de fruits



Le carton 3€ les 3 cartons 8€  
les 7 cartons 15€

\*Buvette - Café- Chocolat \* Casse-croûte -Crêpes & Gâteaux

imps

Organisation Comité Des Fêtes

ne pas jeter sur la voie publique

## ACTIVITES SPORTIVES

**TIL** : URGENT : Le Tennis Intercommunal du Lié recherche un nouveau trésorier. Merci de se faire connaître auprès du Président au 06.82.34.59.40.

## PERMANENCES

Médecins et Pharmacies  
Cabinet Infirmier de La Motte

Composez le 15  
☎ 06.42.36.12.81

Ambulances Hémonic Françoise & Michel  
Du lundi au vendredi (8 h – 20 h)

- « Bel Air » - LA MOTTE

Taxi Hémonic

- « Bel Air » - LA MOTTE

Pompiers Centre de Secours

- PLOUGUENAST

C.L.I.C.

(Centre local d'information et coordination pour les personnes âgées) est ouvert de 9 h 30 à 12 h 30 et de 14 h à 17 h 30 à la maison du développement 6, bd de la Gare à Loudéac

☎ 02.96.25.47.54

☎ 02.96.25.47.54

☎ 18

☎ 02.96.28.27.05

**CIDERAL** : **Accueil Logement**. Permanences : Lundi au jeudi 10 h - 12 h / 14 h - 17 h le vendredi 10 h - 12 h / 14 h - 16 h.

**Energies Demain**. (votre partenaire pour l'amélioration et l'adaptation d'un logement) : 2<sup>ème</sup> mercredi du mois de 14 h à 16 h à l'accueil logement et 4<sup>ème</sup> mercredi du mois de 14 h à 16 h à Plémet.

**ADIL**. (Agence Départementale d'Information sur le Logement) : 1<sup>er</sup> mardi du mois de 9 h à 12 h à l'accueil logement.

**CAUE**. (Conseil en architecture) : 1<sup>er</sup> et 3<sup>ème</sup> vendredi du mois de 9 h 30 à 12 h à la DDE de Loudéac et de 13 h 30 à 16 h (sur RDV au 02.96.66.09.09.) à la CIDERAL.

**Conciliateur de justice** 1<sup>er</sup> et 3<sup>ème</sup> mardi matin du mois, au Point d'Accès au Droit, 15 rue de Moncontour à Loudéac ☎ 02.96.25.01.42



4/6 bd de la Gare  
B.P. 246  
22602 Loudéac  
Cedex